PC-ket oszt a blackPanther

2007. április 23. 8:44, hétfő
SG.hu

A blackPanther Magyarország 2007-es év legnagyobb PC adományozási projektjét indítja el.

A projekt lényege, hogy a rendszerbővítések során több száz vagy akár ezer olyan számítógép kerül leselejtezésre, ami másoknak akár az "első pc"-t jelentheti. A számítógépeket rövid karbantartás, javítás után grafikai, multimédiás csomaggal és további legális szoftverekkel telepítve kaphatják meg a rászoruló szervezetek és személyek.

A cég sajtóközleménye szerint az ingyen számítógépekre bármilyen oktatási intézmény, karitatív, non-profit szervezet illetve ezektől független, de rászoruló mozgáskorlátozott, vagy fogyatékkal élő avagy igényét nyomós indokkal alátámasztó személy pályázhat. Jelenleg 130 db felújításra váró számítógépre kaptak ajánlatot, melyekre már pályázni lehet. A pályázatok elbírálása minden esetben a rászorultság alapján történik és a készlet a nyertes pályázók között kerül felosztásra. A gépek kiszállítása is ennek megfelelően akár a nyár végére elkezdődhet. A szervezetek többször is pályázhatnak egy-egy készletre amennyiben az igényük az első alkalommal nem került kielégítésre.

A pályázók (http://www.blackpanther.hu/modules/smartsection/item.php?itemid=6) folyamatos ellátásához nagyvállalatok, cégek, vállalkozók vagy akár magánemberek jelentkezését, támogatását, felajánlását várják. A programba bekapcsolódók részére a blackPanther Magyarország az adomány nagyságának megfelelően médiaajánlatot biztosít.

Tweet 0 Megosztás

Kapcsolódó cikkek és linkek

BlackPanther (http://www.blackpanther.hu)

Hozzászólások

A témához csak regisztrált és bejelentkezett látogatók szólhatnak hozzá!
Bejelentkezéshez klikk ide
(Regisztráció a fórum nyitóoldalán) (/felhasznalo/regisztracio)

Nem érkezett még hozzászólás. Legyél Te az első!

További cikkek

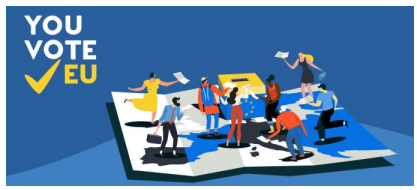

Európai választásra buzdítanak az amerikai közösségi platformok

(/cikkek/it-tech/136507/europai-valasztasra-buzditanak-az-amerikai-kozossegi-platformok)

Novák Elődnek nem tetszik a Facebook cenzúrája

(/cikkek/it-tech/136508/novak-elodnek-nem-tetszik-a-facebook-cenzuraja)

Az Apple a világ legértékesebb márkája

(/cikkek/it-tech/136510/az-apple-a-vilag-legertekesebb-markaja)

Internetes ármeghatározásért büntette a Husqvarnát a GVH

(/cikkek/it-tech/136444/internetes-armeghatarozasert-buntette-a-husqvarnat-a-gvh)

Elindította Magyarország első élő, állandó 5G bázisállomását a Vodafone

(/cikkek/it-tech/136450/elinditotta-